



Dates : 24/04/2018

Expéditeur: **EIFFAGE ENERGIE - Fabien CHEDANE**

BORDEREAU D'ENVOI DE DOCUMENTS N° 04

DESTINATAIRES

Architecte - 2 exemplaires

OPC

Bureau de contrôle

BET Fluides

Gros œuvre	
------------	--

VRD

[illegible]

LEGENDE: P.I = Pour Info - P.A = Pour Approbation - @ = Mail - C = Courrier

2002 résume
remarques BET fluides

T / D / 01-0



**marjan hessemfar
& joe versons**
architects

1/50

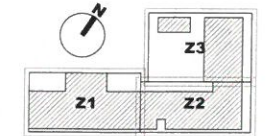

Ce document est la propriété de L'ETIENNE THEIENNE CENTRE et ne saurait être reproduit ou communiqué sans notre autorisation.

on PS ne 1	PS -1.1
---------------	---------

Ce document est la propriété de L'ETATZ THOMAS CENTRE et ne saurait être reproduit ou communiqué sans notre autorisation.

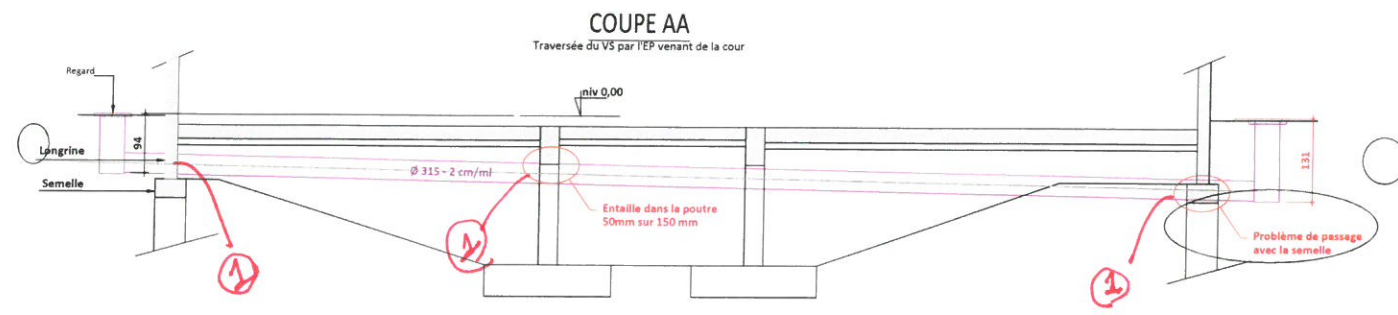

- 1 - A confirmer par entreprise Go en réunion de synthèse.
 - 2 - A intégrer par l'entreprise VRD et Go. ok pour Architecte.
 - 3 - Zone visée: voir visa cuisiniste.
- A voir en réunion de synthèse.

Tous les réseaux d'évacuation et d'alimentation en eau, extérieurs au bâtiment sont hors lot plomberie le gaz sera amené à 1 m du bâtiment par le VRD

Zone 2 - Vide sanitaire

1/50

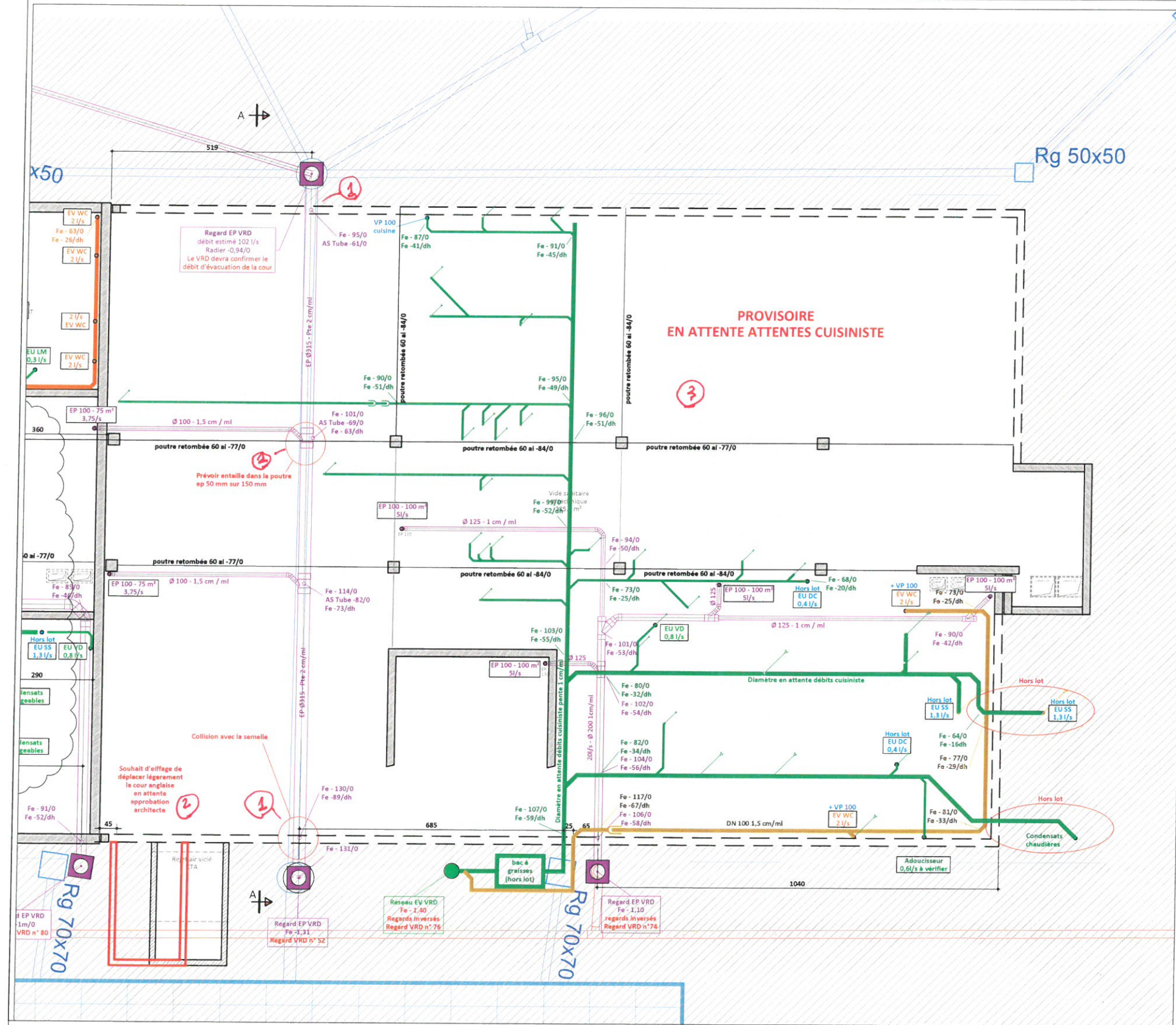
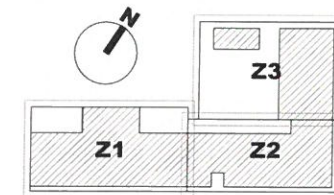

LOT 15 - CVC PS

St Cyr sur Loire (37)



Maîtrise d'ouvrage		Bureau d'études fluides		INGÉNIERIE	
Ville de St Cyr sur Loire Parc de la Picaudière BP 139 37 541 - St Cyr sur Loire		Louis Choulet 11, rue Gaudin 63 000 - Clermont Ferrand		BUREAU VERITAS	
Architecte mandataire		Bureau de contrôle			
Marian Hessemer & Jos Vasson Architectes Associés 13 rue Camille 33 000 - Bordeaux		VERITAS 28 et 31, rue de la Mairie 37 014 - Tours Cedex			

Date		Ind		Modifications		Par		Vérifié	
24-04-18		C		Modifications regards		GB		FC	
23-04-18		B		Demande de déplacement cour anglaise		GB		FC	
12-04-18		A		Première diffusion		GB		FC	
				Modifications		Par		Vérifié	
						DESSINE PAR		G. BRUNE	
						VERIFIE PAR		F. CHEDANNE	
						VISE PAR		E. CUQ	
						Ech: 1/50		77.69.60	
						Dossier			

- 1 - confirmer altimétrie *Reservé*
- 2 - Pour ces réservations, préciser altimétrie. L'objectif est qu'elles soient dans le plénum.

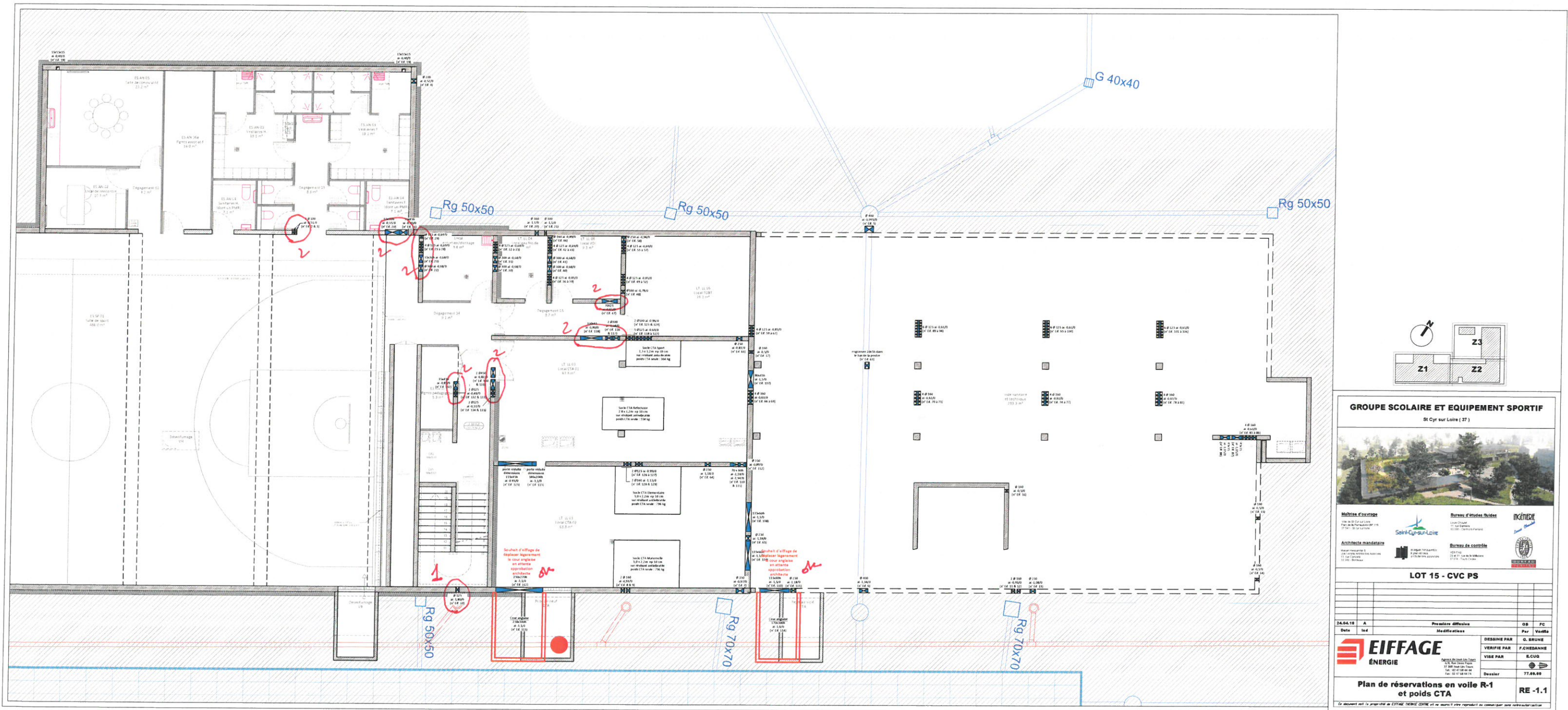

GRUPE SCOLAIRE ET EQUIPEMENT SPORTIF St Cyr sur Loire (37)



Maitrise d'ouvrage
 Ville de St Cyr sur Loire
 17 rue de la République 41000 St Cyr sur Loire
 02 47 80 00 00
 02 47 80 00 01

Bureau d'études
 Bureau d'études
 17 rue de la République 41000 St Cyr sur Loire
 02 47 80 00 00
 02 47 80 00 01

Architecte mandataire
 Eiffage Energie
 17 rue de la République 41000 St Cyr sur Loire
 02 47 80 00 00
 02 47 80 00 01

Bureau de contrôle
 Bureau de contrôle
 17 rue de la République 41000 St Cyr sur Loire
 02 47 80 00 00
 02 47 80 00 01

LOT 15 - CVC PS

Date	Int	Modifications	Par	Validé
24.04.18	A	Première diffusion	GB	FC

DESSINE PAR G. BRUNE	VERIFIE PAR P. CHEDANNE
VOIE PAR E. CUG	DESSINE 77.09.00

Plan de réservations en voile R-1 et poids CTA

Ce document est la propriété de EIFFAGE ENERGIE. Toute réimpression ou utilisation non autorisée sans la permission écrite de la société est formellement interdite.

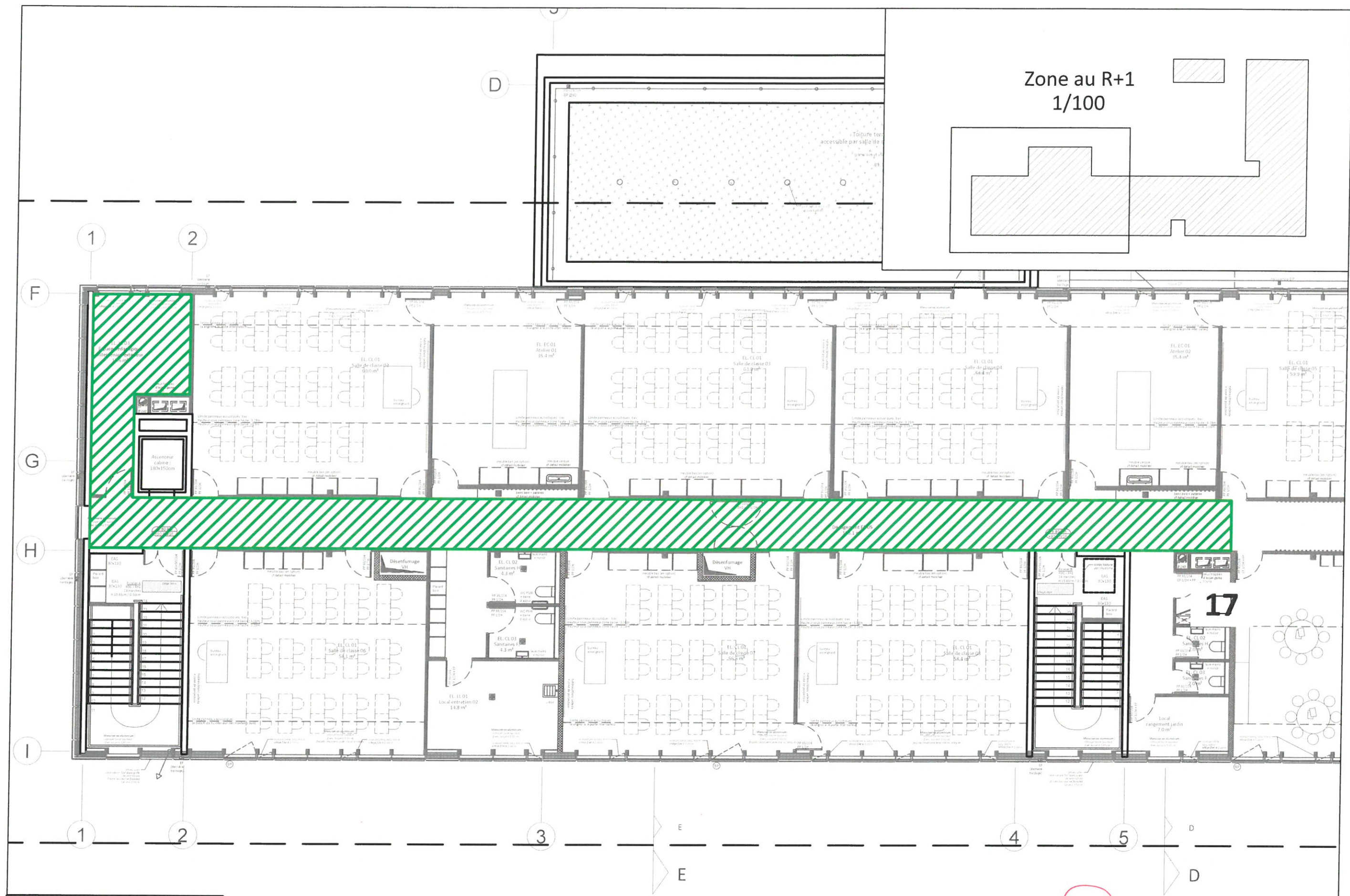

 Zone de charge gaine de ventilation
1700 kg répartis sur 91.64 m²

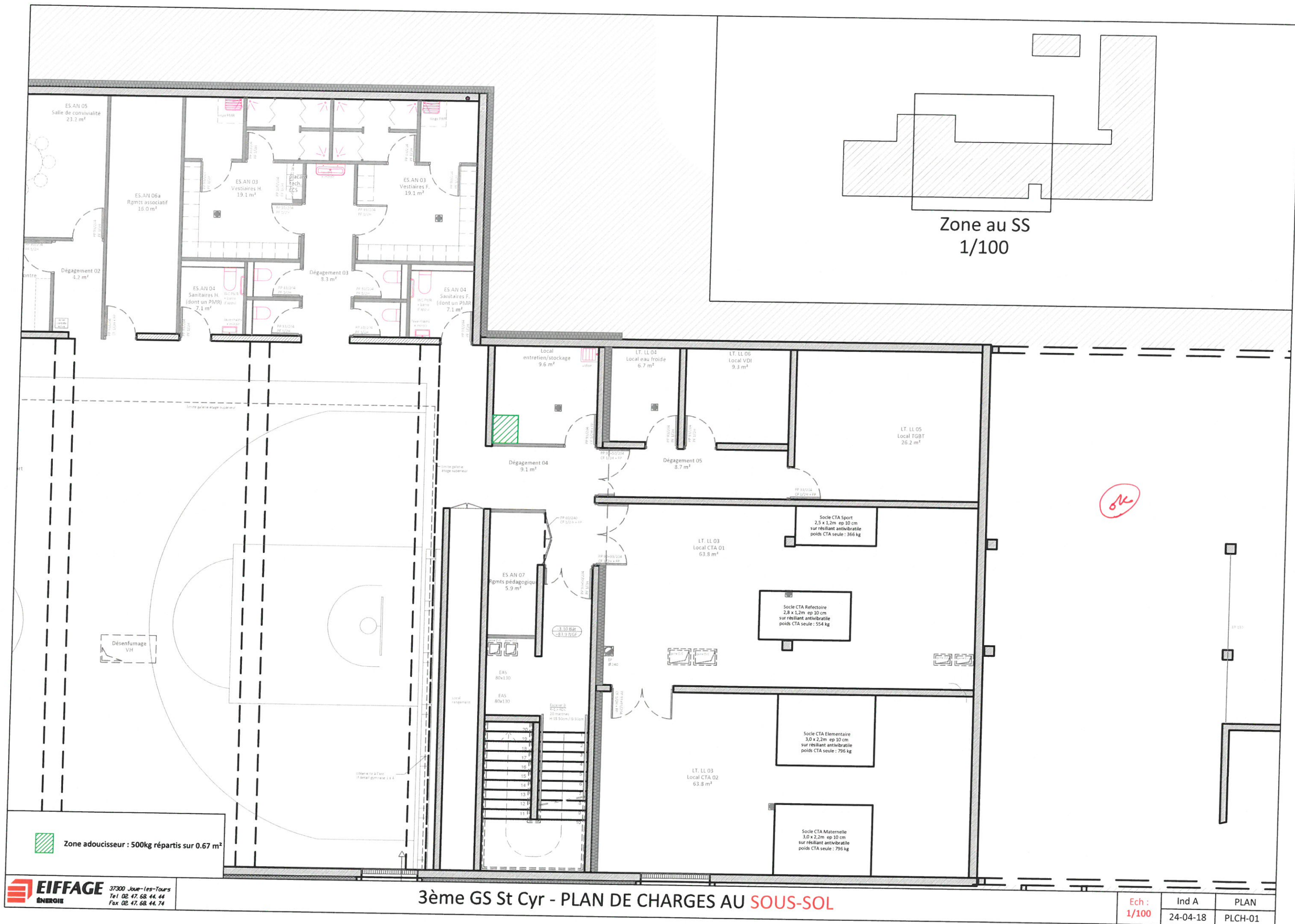

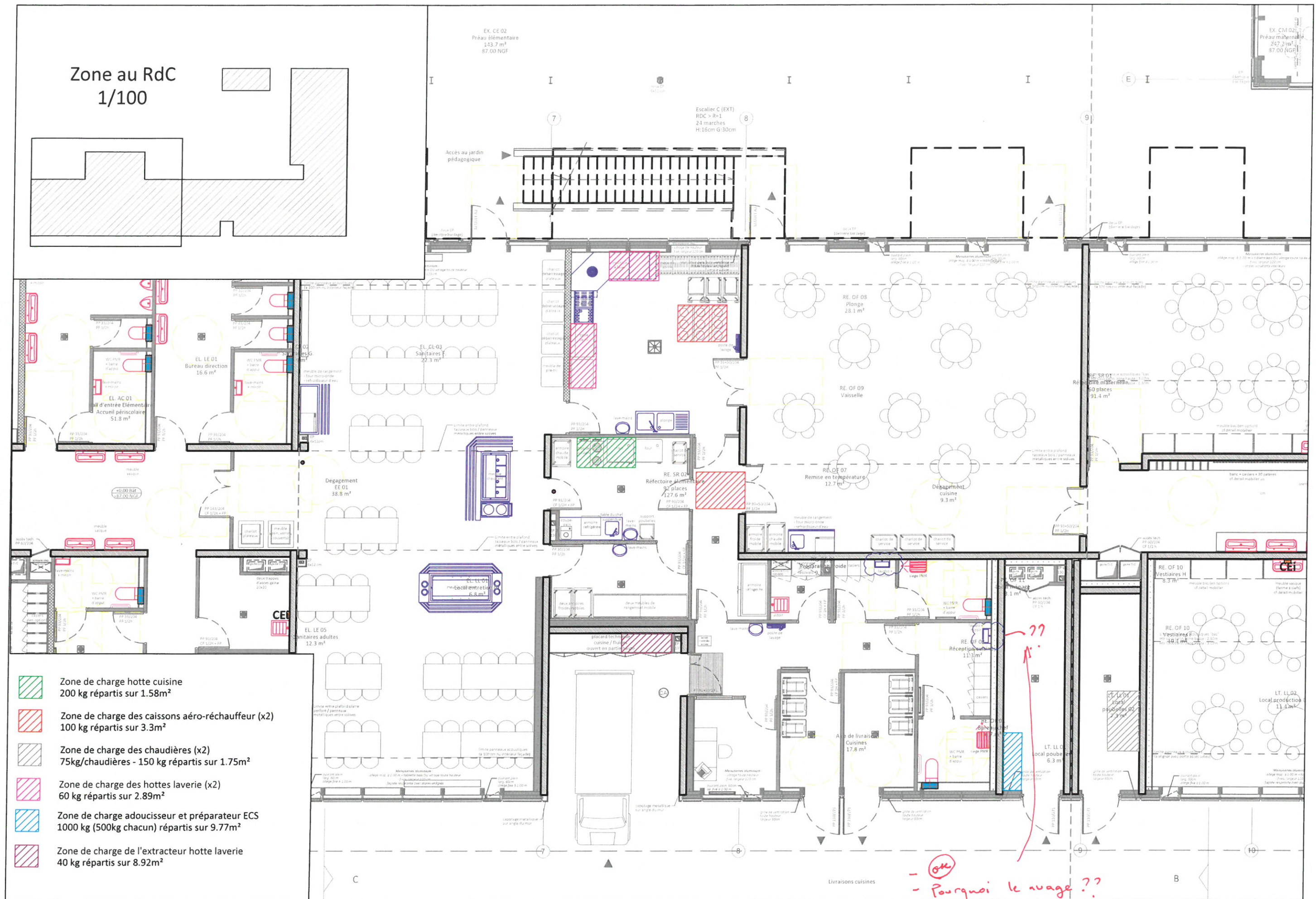

Zone au RdC
1/100

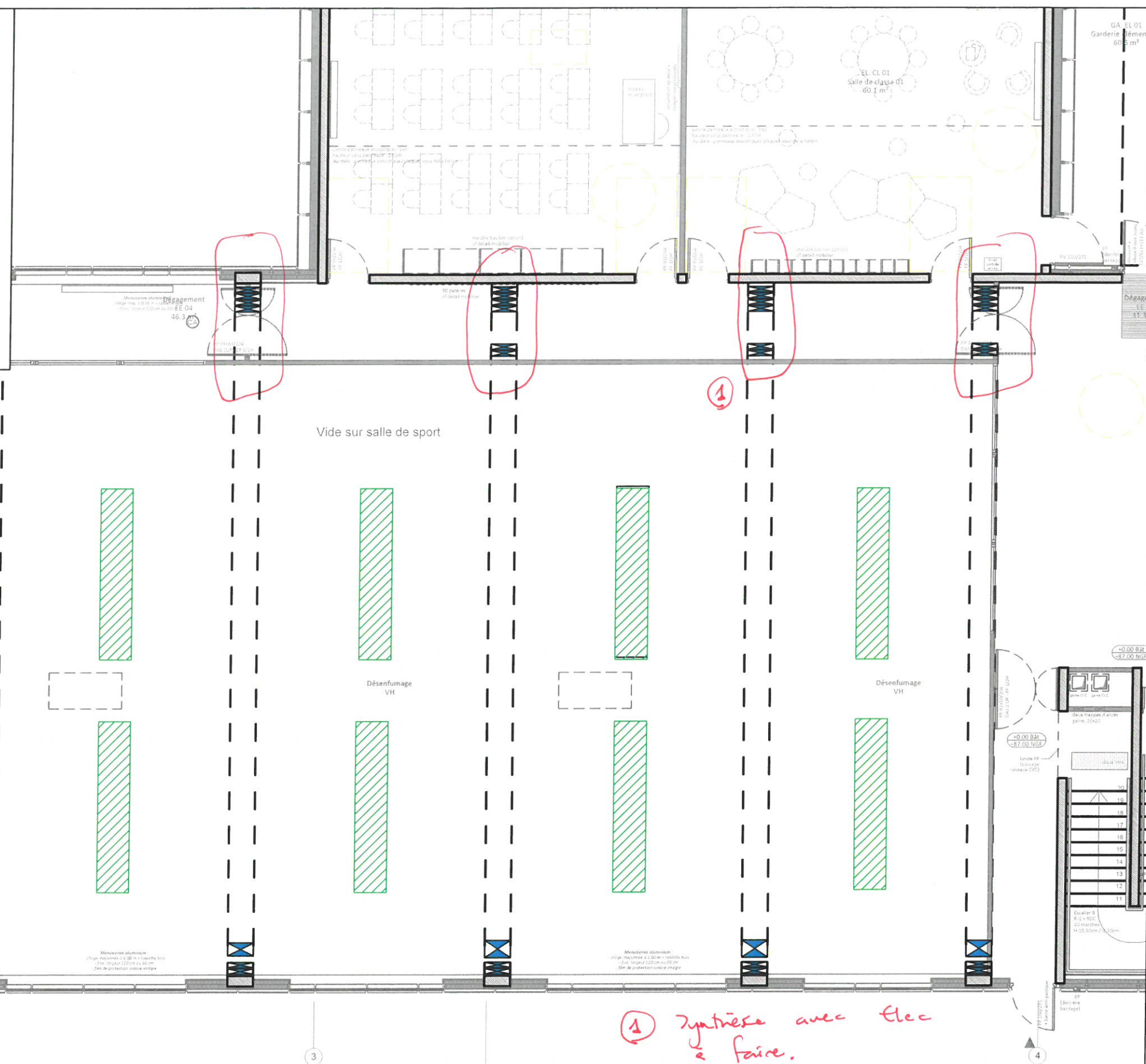
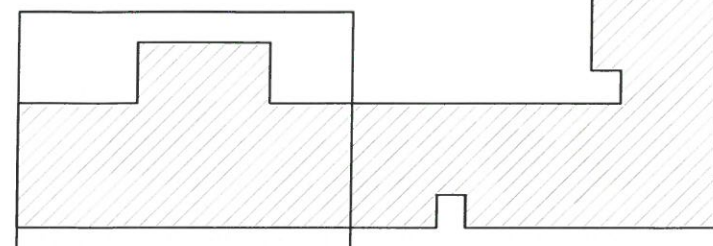

Zone de charge des panneaux rayonnant
50kg/panneau soit 500 kg répartis sur 30m²

3ème GS St Cyr - PLAN DE CHARGE AU RDC - Entrée